

woj. świętokrzyskie
jed. ewid. 266101_1 M.
obręb: 0015
ul. Artwińskiego

MAPA DO CELÓW
PROJEKTOWYCH
skala 1: 500

Mapę wykonano:
1. w układzie współrzędnych płaskich
"2000/7"
2. w układzie wysokościowym P₁₉₅₆ w układzie
rastra
mapy zasadniczej Miasta Kielce
3. z uwzględnieniem (działek) przy
operatu ewidencji gruntów i budynków
Mapę sporządzono bez ustalenia służ

Aktualizacje wykonał:
INVEST–GEO Przemysław Osika
Dane geodety uprawnionego
Przemysław Osika upr. nr 20495
Kielce, 04.03.2025
G–II.6640.28.2025

Orientacja:

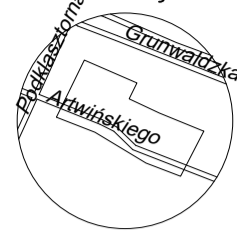

Poświadczam, że niniejszy dokument został opracowany w wyniku prac geodezyjnych i kartograficznych, których rezultaty zawiera operat techniczny pozytywnie zweryfikowany. Jednocześnie informuję, że jestem świadomy odpowiedzialności z tytułu zawartego w art. 6640.28.2025	
Pracownik geodezyjny, który otrzymał zgłoszenie	Prezydent Miasta Kielce
Wykonawca prac geodezyjnych	INVEST–GEO Przemysław Osika
Nr oraz data sporządzenia dokumentu potwierdzającego wynik pozytywnej weryfikacji	Protokół nr 2 z dnia 12-03-2025
Imię i nazwisko oraz nr uprawnień	mgr inż. Przemysław Osika nr uprawnień 20495
zawodowych kierownika prac	

GEODETA UPRAWNIONY
mgr inż. Przemysław Osika
nr upr. zaw. 20495
tel. 512 621 528

LEGENDA:

- A-N** Granica opracowania (terenu inwestycji)
dz. nr ewid. 390/10, 390/11, 390/12, 390/13, obr. 0015 Kielce, gm. Kielce, ul. Grunwaldzka 45
- Nieprzekraczalna linia zabudowy
zgodnie z zapisami Decyzji o Ustaleniu Cala Publicznego
w odległości 17m od krawędzi jezdni ul. Artwińskiego
- Obrys budynku Przichodni Przyszpitalnej
- stan istniejący
- Obrys części budynku Przichodni Przyszpitalnej
niepodlegającej rozbudowie
- Obrys części budynku Przichodni Przyszpitalnej
- po rozbudowie
- Projektowane nadwieszenia, podziemie, wykusze
i inne elementy zabudowy znajdujące się powyżej poziomu terenu
- Obrys projektowanych obiektów nie będących budynkami
- ① Oznaczenie poszczególnych obiektów
- IV Oznaczenie liczby kondygnacji
- P Oznaczenie podwinięcia pod danym budynkiem
- ▲ Oznaczenie wejść głównych do budynku
- ↗ Oznaczenie zjazdu na działkę (wjazd / wyjazd)
- ⚡ Miejsce połączenia z drogą publiczną (obsługa komunikacyjna)
- ✂ Obiekty do rozbioru, usunięcia, demontażu

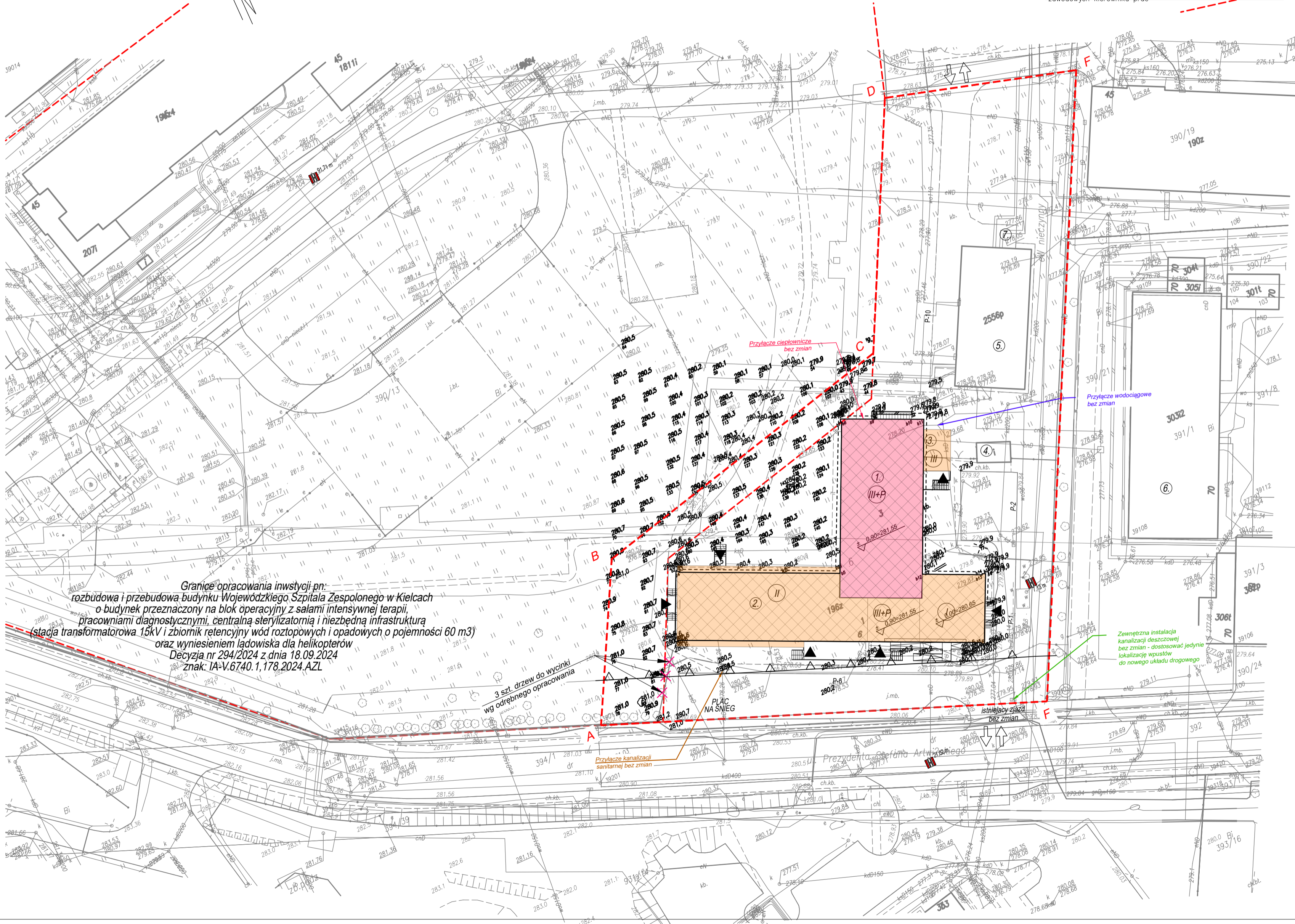

Granice opracowania inwestycji pn:
rozbudowa i przebudowa budynku Wojewódzkiego Szpitala Zespołowego w Kielcach
o budynek przeznaczony na blok operacyjny z salami intensywnej terapii,
pracowniami diagnostycznymi, centralną sterylizatornią i niezbędną infrastrukturą
(stacja transformatorowa 15kV i zbiornik retencyjny wód roztopowych i opadów o pojemności 60 m3)
oraz wyniesieniem ładowiska dla helikopterów
Decyzja nr 294/2024 z dnia 18.09.2024
znak: IA-V.6740.1.178.2024.AZL

3 szt. drzew do wycinki
wg odrębnego opracowania

Przyłącze kanalizacji
sanitarnej bez zmian

Przyłącze wodociągowe
bez zmian

Przyłącze ciepłownicze
bez zmian

Przyłącze gazowe
bez zmian

Przyłącze elektryczne
bez zmian

Przyłącze telekomunikacyjne
bez zmian

OPIS POSZCZEGÓLNYCH OBIEKTÓW

- 1. Istniejący budynek usług służby zdrowia - część niepodlegająca rozbudowie
Przychodnia Przyszpitalna Wojewódzkiego Szpitala Wojewódzkiego
- 2. Istniejący budynek usług służby zdrowia - część podlegająca rozbudowie
(obiekt wyznaczony pożarowo od fundamentów po dach)
- 3. Projektowana rozbudowa Przychodni Przyszpitalnej
- nowa klatka schodowa
- 4. Istniejący budynek gospodarczy
- 5. Istniejący budynek kotłowni gazowej
- 6. Istniejący budynek handlowo-usługowy
- 7. Utworzone miejsce do gromadzenia odpadów

SKALA: 0 10 20 30 40 50m

Inwestor:
Wojewódzki Szpital Zespołowy w Kielcach
ul. Grunwaldzka 45, 25-736 Kielce
NIP 9691291292, REGON 28978500000, KRS 0000001580

Nazwa inwestycji:
Rozbudowa i przebudowa budynku przychodni
przyszpitalnej (nr ewid. bud. 196)
o Wojewódzka Poradnia dla dorosłych w ramach inwestycji
„Wzmocnienie ambulatoryjnej opieki specjalistycznej
w Wojewódzkim Szpitalu Zespołowym w Kielcach”

Adres Inwestycji:
ul. Grunwaldzka 45, 25-736 Kielce
Działki nr ewid.: część 390/13
obręb 0015 Kielce, gm. Kielce, pow. Miasto Kielce

4idea
BIURO PROJEKTOWE

Faza Projektu	PROJEKT ZAGOSPODAROWANIA TERENU			
Temat Rysunku	PZT - stan po rozbudowie			
Funkcja	Projektant	Numer Uprawnień	Data	Podpis
Projektował	mgr inż. arch. Karol Sitarski	182/SWOKK/2014 do projektowania bez ograniczeń w specjalności architektonicznej	04.03.2025	
Opracował	mgr inż. arch. Daniel Porzucek	291/SWOKK/2017 do projektowania i kierowania robotami bud. bez ograniczeń w specjalności architektonicznej	04.03.2025	
Rev.: 0	Skala: 1:500	Architektura	Nr rys: Z-05	